JASNA

rzut plaski

JASNA

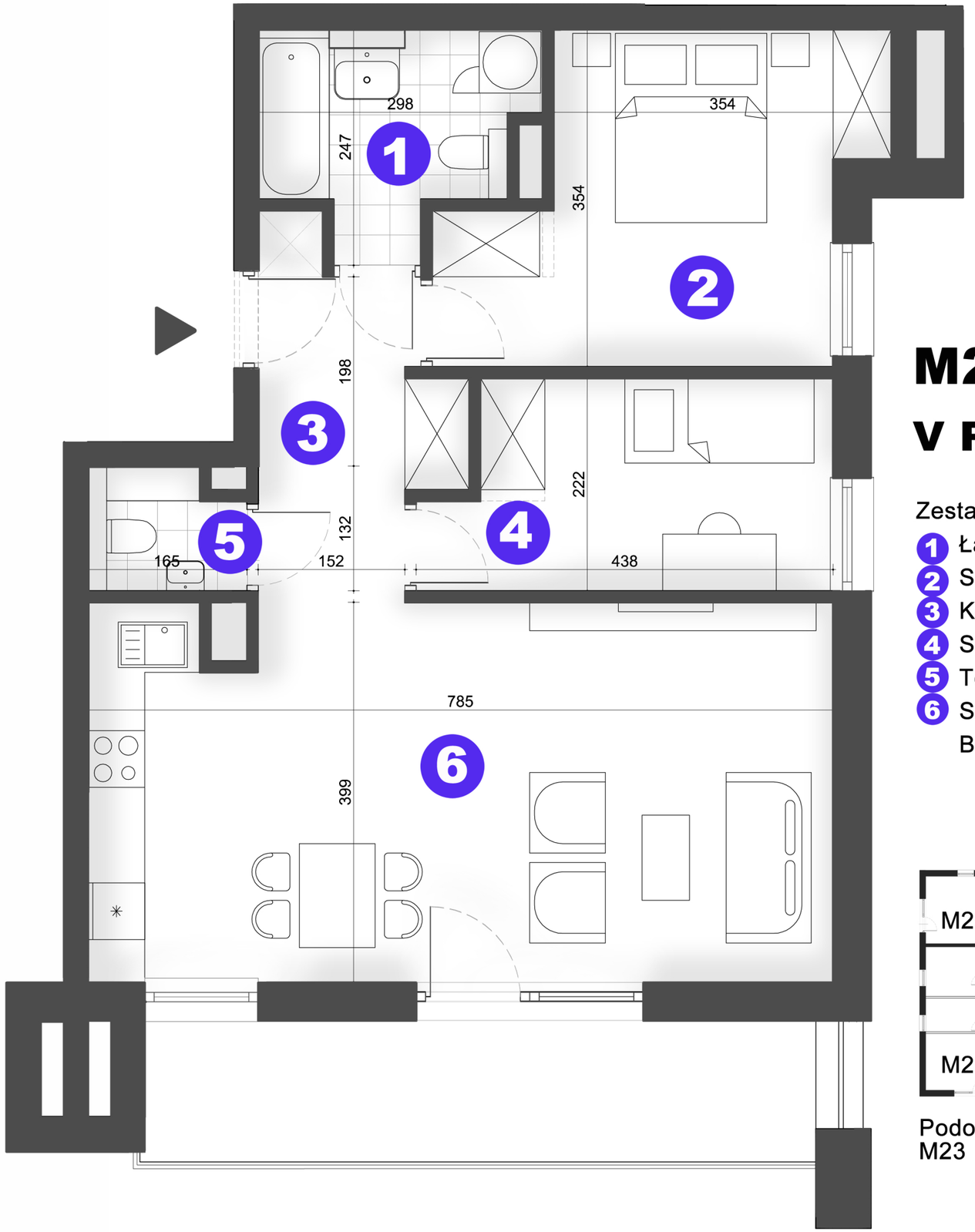

M27: 66,93m²

V PIĘTRO

Zestawienie powierzchni:

1	Łazienka	5,54m²
2	Sypialnia	13,24m²
3	Komunikacja	6,61m²
4	Sypialnia	8,82m²
5	Toaleta	1,94m²
6	Salon/Aneks	30,78m²
	Balkon	10,64m²

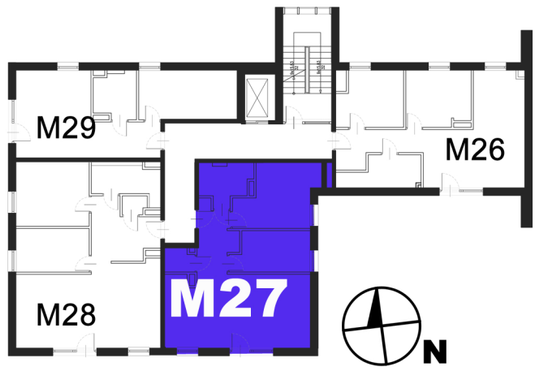

Podobne mieszkania:
M23